

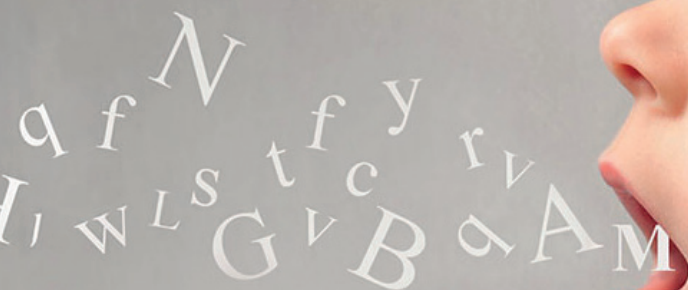

ISTITUTO SANTA CHIARA



**10,6**  
crediti ECM

## CONVEGNO

# *Disturbi del neurosviluppo e della comunicazione* **LA BALBUZIE NELL'INFANZIA E NELL'ADOLESCENZA**

**29 FEBBRAIO 2020**  
**8PIU HOTEL - LECCE**

SEGRETERIA ORGANIZATIVA



CON IL PATROCINIO



# CONVEGNO Disturbi del neurosviluppo e della comunicazione LA BALBUZIE NELL'INFANZIA E NELL'ADOLESCENZA

## DIREZIONE SCIENTIFICA

Vincenzo Ciccarese  
Danilo Patrocino

## FACULTY

Vincenzo Ciccarese - Psicologo, Istituto Santa Chiara  
Donato De Giorgi - Presidente Ordine dei Medici di Lecce  
Lea Di Felice - Pediatra di Libera Scelta, ASL Lecce  
Maria Rosaria Filograna - Presidente Regionale SIMPE PUGLIA  
Alessandra Franco - Psicologa-psicoterapeuta, Istituto Santa Chiara  
Daniela Frisenna - Consigliere Regionale SIMPE PUGLIA  
Antonio Leo - Neurologo, Direttore Sanitario Istituto Santa Chiara  
Pierluigi Manni - Tesoriere Sezione Provinciale FIMP LECCE  
Giuseppe Mele - Presidente Nazionale SIMPE, Segretario Provinciale FIMP Lecce  
Danilo Patrocino - Foniatra, Professore a c. Università Cattolica del Sacro Cuore - Gemelli - Roma  
Maurizio Petracca - Medico specialista Pediatra-Neonatalogo, ASL Lecce  
Maria Lucia Santoro - Pediatra di Libera Scelta, ASL Lecce  
Maria Rosaria Viva - Logopedista, Istituto Santa Chiara

## SEDE EVENTO

8PIU HOTEL  
Viale del Risorgimento  
73100 Lecce LE

## SEGRETERIA ORGANIZZATIVA



## LEUKASIA EVENTI

Tel. +39.388.9561306 - eventi@leukasia.it

## PROVIDER ECM



## ISTITUTO SANTA CHIARA

ID (ECM) 936  
Via Campania, 5 - 73100 Lecce  
P.Iva 03625370758



CON IL PATROCINIO

29 FEBBRAIO 2020  
8PIU HOTEL - LECCE

10,6  
crediti ECM

## SABATO 29 FEBBRAIO 2020

### Razionale:

All'epoca dello sviluppo del linguaggio verbale è frequente che i bambini manifestino disturbi della fluenza, con una incidenza del 5% tra i 2 ed i 5 anni di età. In un quinto dei casi, malgrado un tasso elevato di remissioni spontanee, soprattutto nelle bambine, il disturbo evolve in **balbuzie franca** al cui sviluppo concorrono fattori biologici, cognitivi, neuro-psicologici, affettivi e ambientali. L'esito del disturbo potrà essere la restrizione della comunicazione, della partecipazione sociale e delle prestazioni scolastiche.

8:00-8:30 **REGISTRAZIONE DEI PARTECIPANTI**

### I SESSIONE

Presidente: Lea Di Felice

Moderatore: Maurizio Petracca

8:30-9:00 **SALUTI E PRESENTAZIONE DEL CONVEGNO**

Vincenzo Ciccarese, Donato De Giorgi, Giuseppe Mele

9:00-9:30 **IL PUNTO DI VISTA DEL PEDIATRA RISPETTO ALLE PROBLEMATICHE DELLO SVILUPPO DEL LINGUAGGIO** - Maria Rosaria Filograna

9:30-10:30 **DISTURBI DEL NEUROSVILUPPO E DELLA COMUNICAZIONE SECONDO IL DSM-5: LA BALBUZIE EVOLUTIVA** - Danilo Patrocino

10:30-11:00 **DISCUSSIONE INTERATTIVA**

11:00-11:10 **Coffee break**

11:10-13:00 **ETIOPATOGENESI DELLA BALBUZIE:** - Maria Lucia Santoro

- Aspetti biologici, motori e neuropsicologici - Antonio Leo
- Aspetti cognitivo - comportamentali - Alessandra Franco
- Aspetti psicolinguistici - Danilo Patrocino
- Imaging e valutazioni funzionali cerebrali - Danilo Patrocino
- I modelli multifattoriali - Danilo Patrocino

13:00-13:30 **DISCUSSIONE INTERATTIVA**

13:00-14:30 **Pausa pranzo**

### II SESSIONE

Presidente: Daniela Frisenna

Moderatore: Pierluigi Manni

14:30-15:15 **LA VALUTAZIONE CLINICA. ANALISI DEI FATTORI DI RISCHIO** - Danilo Patrocino, Alessandra Franco

15:15-16:30 **LA TERAPIA DELLA BALBUZIE ALLA LUCE DELLA LETTERATURA E DELLE LINEE GUIDA**  
Danilo Patrocino, Alessandra Franco, Maria Rosaria Viva

16:30-17:00 **DISCUSSIONE INTERATTIVA**

17:00-18:30 **IL MODELLO DI RIABILITAZIONE COGNITIVO - NEUROPSICOLOGICO INTEGRATO SANTA CHIARA** - Danilo Patrocino, Vincenzo Ciccarese

18:30-19:00 **DISCUSSIONE INTERATTIVA**

19:00-19:30 **Questionario di valutazione**

19:30 **Chiusura lavori**

CON IL PATROCINIO



PROVIDER ECM



### ISTITUTO SANTA CHIARA

Provider n. 936

Via Campania, 5 - 73100 Lecce

P.Iva 03625370758

mail: [formazione@istitutosantachiara.i](mailto:formazione@istitutosantachiara.i) - [www.istitutosantachiara.it](http://www.istitutosantachiara.it)

**Il presente corso è accreditato presso il Ministero della Salute**

ID Evento: 286029

Crediti assegnati 10,6

Accreditato per:

PROFESSIONE	DISCIPLINE
LOGOPEDISTA	LOGOPEDISTA;
PSICOLOGO	PSICOTERAPIA; PSICOLOGIA;
MEDICO CHIRURGO	NEONATOLOGIA; NEUROLOGIA; NEUROPSICHIATRIA INFANTILE; PEDIATRIA; MEDICINA GENERALE (MEDICI DI FAMIGLIA); PEDIATRIA (PEDIATRI DI LIBERA SCELTA); AUDIOLOGIA E FONIATRIA.

#### Iscrizione Gratuita

**L'evento è accreditato per 50 partecipanti** (i primi 50 iscritti avranno diritto ai crediti)

**Per Iscrizioni rivolgersi alla Segreteria Organizzativa LEUKASIA EVENTI**

**contatti: Tel. +39.388.9561306, mail: [eventi@leukasia.it](mailto:eventi@leukasia.it)**

*N.B. Per ragioni tecniche e/o scientifiche il presente programma potrà subire variazioni*

SEGRETERIA ORGANIZZATIVA

